www.trust.com

Trust | SMART Home

IPCAM-2000

# MANUAL DEL USUARIO

**Referencia 77119 Versión 1.0**

Visite www.trust.com para obtener una versión actualizada de las instrucciones

# CÁMARA IP WIFI CON VISIÓN NOCTURNA

**DE** Das Handbuch in Deutsch finden Sie unter trust.com/71119

**FR** Le mode d’emploi français est disponible sur trust.com/71119

**NL** De Nederlandstalige handleiding is beschikbaar op trust.com/71119

**IT** Il manuale in italiano è disponibile alla pagina trust.com/71119

**ES** El manual en español se encuentra en trust.com/71119

**PT** O manual em português está disponível em trust.com/71119

**NO** Den norske brukerveiledningen er tilgjengelig via: trust.com/71119

**SV** Den svenska manualen finns på trust.com/71119

**FI** Suomenkielinen käyttöopas on saatavissa osoitteessa trust.com/71119

**DA** Den danske manual er tilgængelig på trust.com/71119

**PL** Instrukcja w języku polskim dostępna jest pod adresem trust.com/71119

CS Příručka v češtině je k dispozici na webu trust.com/71119

SK Slovenský návod je k dispozícii na trust.com/71119

HU A magyar nyelvű kézikönyv a trust.com/71119weboldalon található

RO Manualul în limba Română este disponibil la adresa trust.com/71119

BG Ръководство на български език е на разположение на trust.com/71119

EL Το ελληνικό εγχειρίδιο είναι διαθέσιμο στη διεύθυνση trust.com/71119

TR Türkçe el kitabını trust.com/71119 adresinde bulabilirsiniz

RU Руководство по эксплуатации на русском языке доступно на сайте trust.com/71119

SL Priročnik v slovenščini je na voljo na spletni strani trust.com/71119

HR Priručnik na hrvatskom jeziku dostupan je na trust.com/71119

UA Українську версію посібника можна переглянути тут: trust.com/71119

AR يتوفر هذا الكتيب باللغة العربيه على trust.com/71119

Lea detenidamente el manual. Puede ser peligroso no seguir las indicaciones que contiene. Una instalación incorrecta anulará cualquier garantía de este producto.

**COMPATIBILIDAD**
La cámara IP es compatible con la aplicación Trust Smart Home y la estación de control Octopus (ICS-2000).

**FUNCIONALIDAD**
Cámara IP para vigilar su casa y proteger a sus seres queridos.

**SEÑAL DE RADIO INALÁMBRICA**
Laseñal WIFI  atraviesa paredes, ventanas y puertas.
Alcance de WIFI: hasta 15 m (condiciones óptimas).

**SOPORTE VITAL**
No utilice nunca productos Trust Smart Home para sistemas de soporte vital u otras aplicaciones en las que un fallo pudiera tener consecuencias graves para la vida de una persona.

**INTERFERENCIAS**
Otras redes wifi, aparatos electrónicos y electrodomésticos que emiten frecuencias de radio pueden causar interferencias que pueden afectar negativamente al funcionamiento de la cámara IP. Para conseguir un rendimiento óptimo, coloque la cámara IP tan cerca del módem/router como sea posible.

**REPARACIONES**
No intente reparar estos productos por su propia cuenta. El dispositivo no contiene piezas que puedan ser reparadas por el usuario.

**RESISTENCIA AL AGUA**
Este producto no es resistente al agua.

**LIMPIEZA**
Limpie este producto con un paño seco.
No utilice productos químicos agresivos, disolventes de limpieza ni otros detergentes fuertes.

**MANIPULACIÓN**
Evite someter el dispositivo a golpes o caídas y no lo agite. Una manipulación descuidada podría provocar daños en las placas del circuito interno y las delicadas piezas mecánicas.

**ENTORNO**
El producto no debe ser expuesto a un calor o frío extremos. Las placas del circuito y las pilas pueden sufrir daños o puede reducirse su vida útil.

**⚠ ADVERTENCIA**
Peligro de estrangulamiento. Ha habido casos de estrangulamiento de niños debido a los cables. Mantenga el cable de alimentación fuera del alcance de los niños.

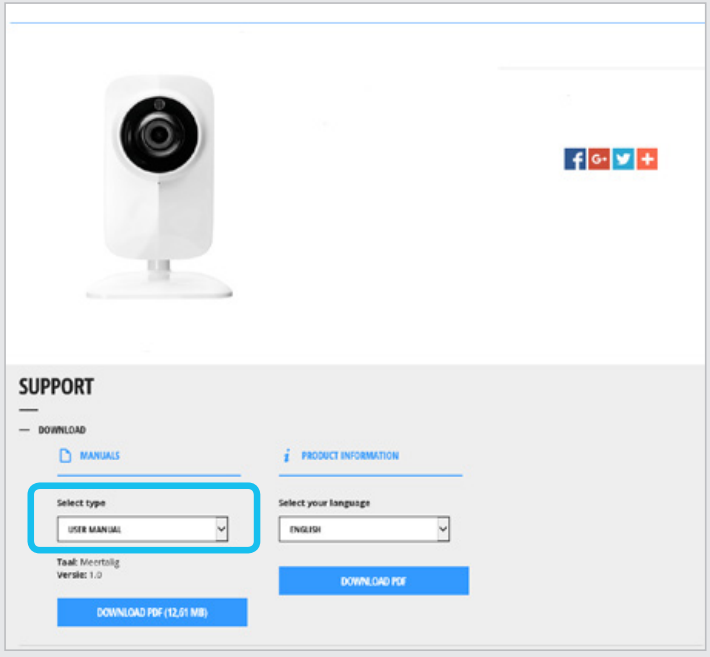


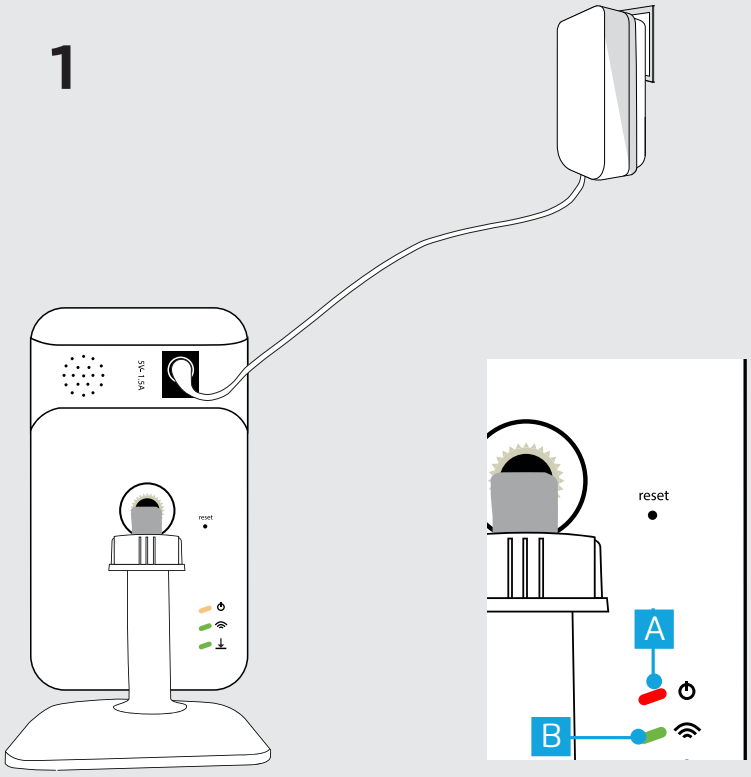


La presente es una guía de instalación rápida con instrucciones básicas para la instalación y el uso. En el sitio trust.com/77119 puede tener acceso al manual detallado para obtener información más en profundidad, como:

- Ajustes de la cámara
- Para grabar un vídeo
- Reiniciar la cámara
- Notificaciones push
- Detección de movimiento

## 1. Conectar el adaptador de corriente

Conecte el adaptador de corriente incluido a la cámara e inserte la clavija del adaptador de corriente en una toma de pared. Los indicadores LED de la parte posterior se iluminarán y la cámara se pondrá en funcionamiento. La primera vez que se inicia la cámara puede tardar hasta un minuto. Una vez la cámara haya terminado de ponerse en marcha, el LED de encendido (A) se ilumina de color rojo fijo y el LED WIFI (B) comenzará a parpadear en color verde.

2.1

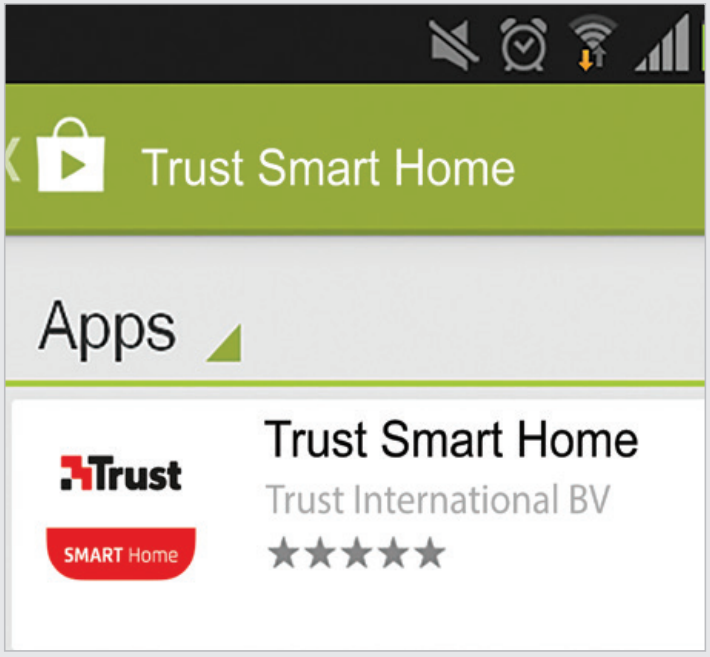


2.2

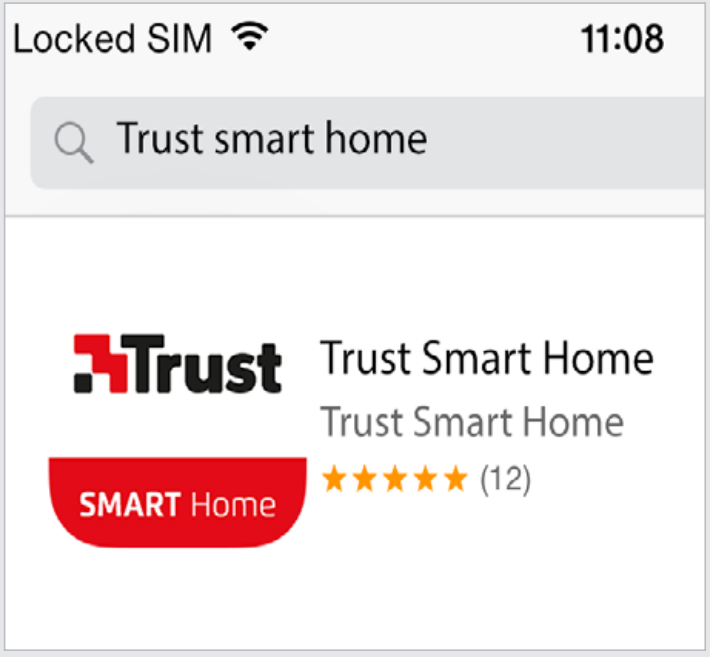


## 2. Instalar la aplicación

### 2.1 Android

En la Play Store, busque la app Trust Smart Home e instálela en su dispositivo móvil.

### 2.2 iOS

Abra la App store, busque la app Trust Smart Home e instálela en su dispositivo móvil.

3

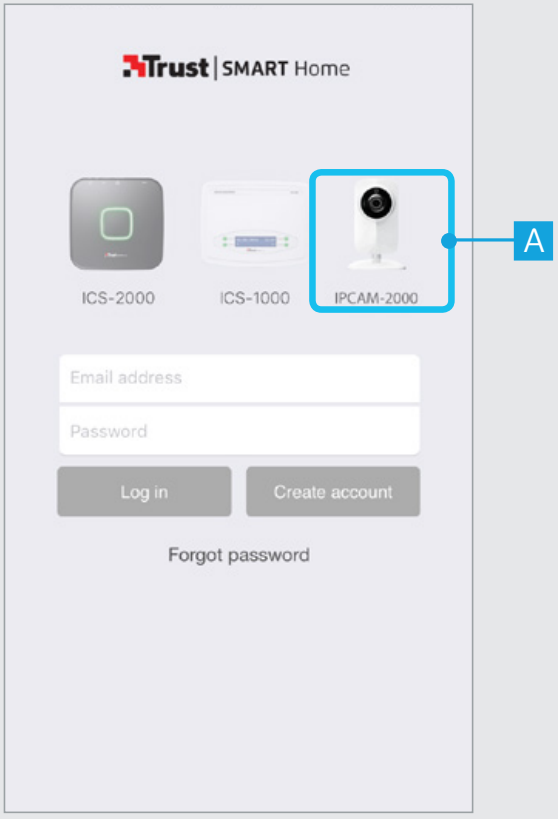


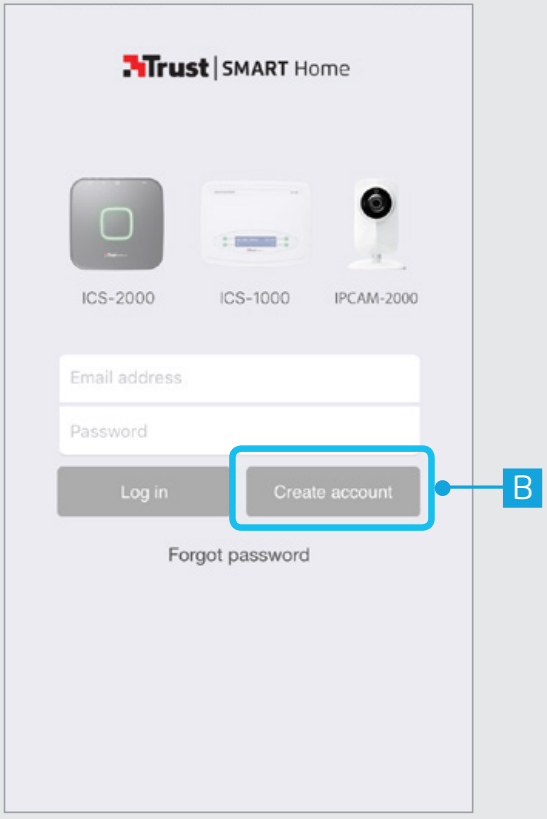


## 3. Registrar la cámara IP

Abra la aplicación Trust Smart Home en su dispositivo móvil.

⚠ **Si tiene una estación de control Octopus (ICS-2000), pulse sobre la imagen de la estación de control Octopus, inicie sesión y vaya al paso 4.1.**

A Pulse la imagen de la IPCAM-2000.

B Pulse el botón CREATE ACCOUNT (Crear cuenta).

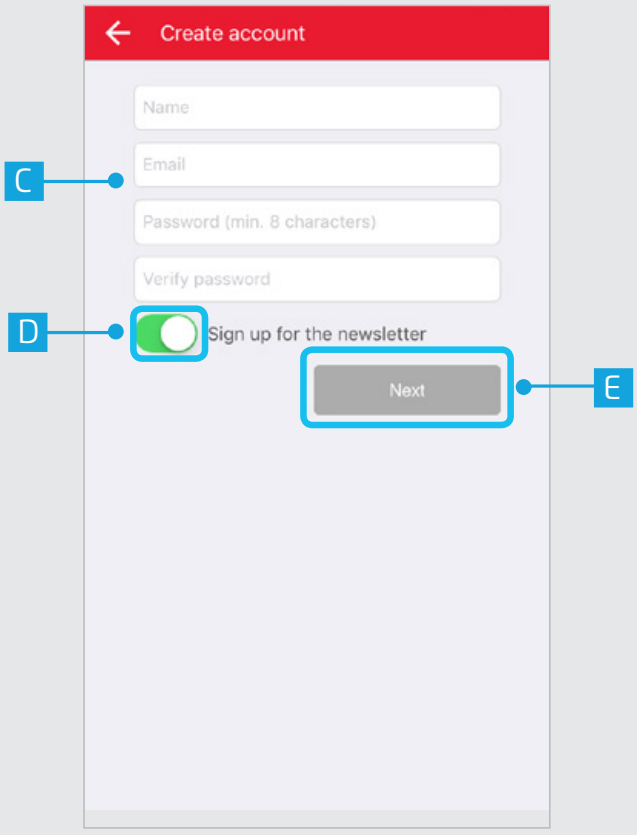


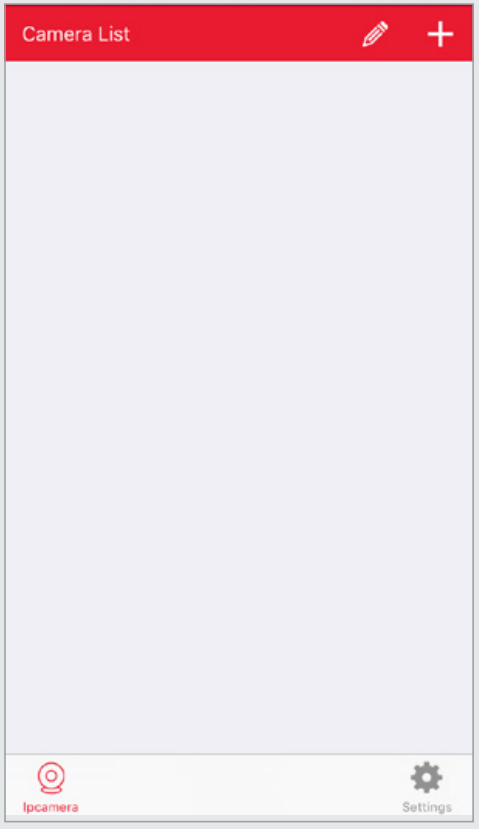


C Aparece una pantalla para rellenar la información de su cuenta. Escriba su nombre, dirección de correo electrónico y una contraseña propia que haya creado.

D Elija si desea recibir o no un boletín de noticias.

E Cuando haya completado toda la información, pulse el botón NEXT (Siguiente).

Su cuenta se habrá registrado y la aplicación se abrirá con la pantalla mostrada arriba.

4.1

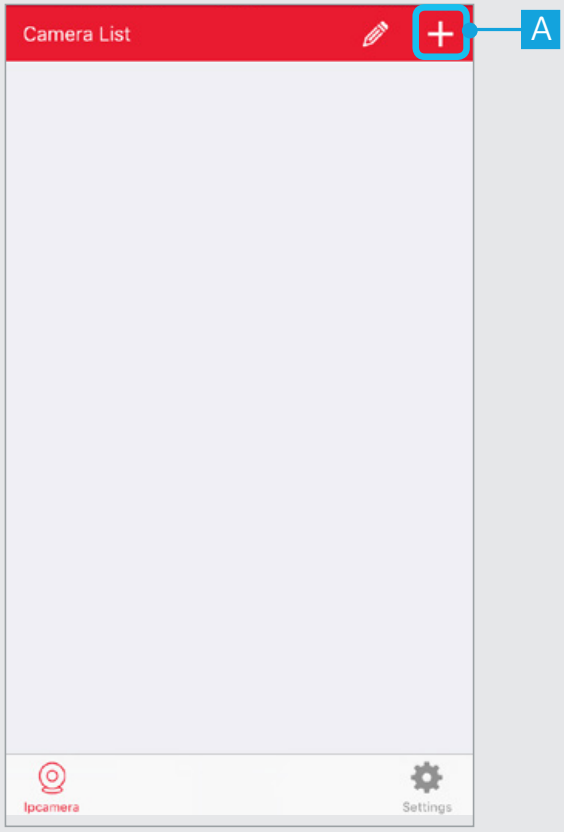


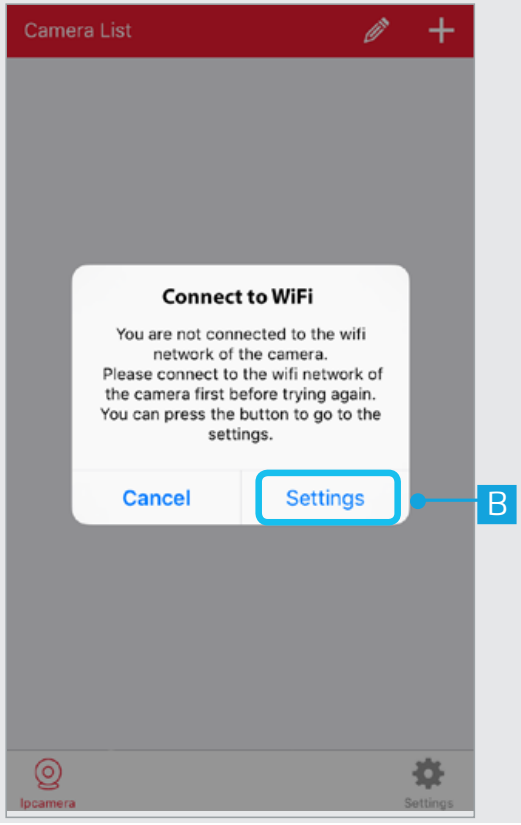


## 4.1 Conectar a la cámara con el IPhone/IPad (IOS)

⚠ **Si ha iniciado sesión en una estación de control, primero pulse sobre la cámara IP en la barra de menú de la parte inferior de la pantalla.**

⚠ **Vaya al paso 4.2 si está usando un dispositivo Android.**

A Pulse el botón + de la parte superior de la pantalla para añadir una nueva cámara.

B Aparecerá un mensaje indicándole que debe conectarse a la red wifi de la cámara. Pulse el botón SETTINGS (Ajustes).

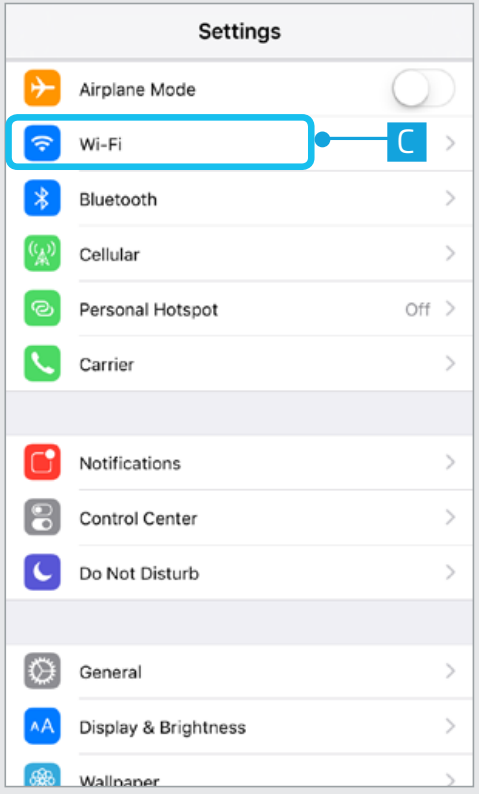


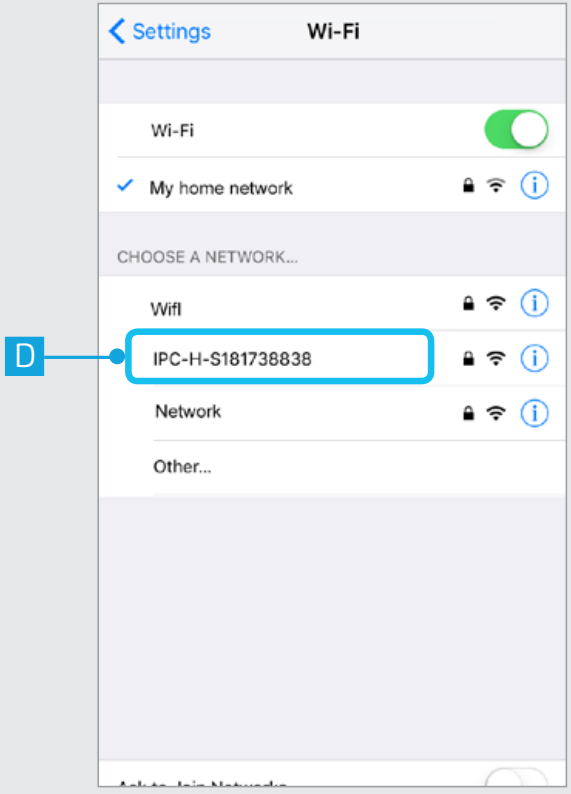


C Vaya a la configuración wifi para conectarse a la red de la cámara IP.

D Conéctese a la red wifi de la cámara pulsando sobre la red IPC-H-XXXXX. Espere a que el dispositivo esté conectado a la red wifi de la cámara. (Cuando se le solicite, introduzca la contraseña predeterminada de la red de la cámara, que es 12345678). Después de conectarse a la red de la cámara vuelva a la aplicación Trust Smart Home.

# 4.2

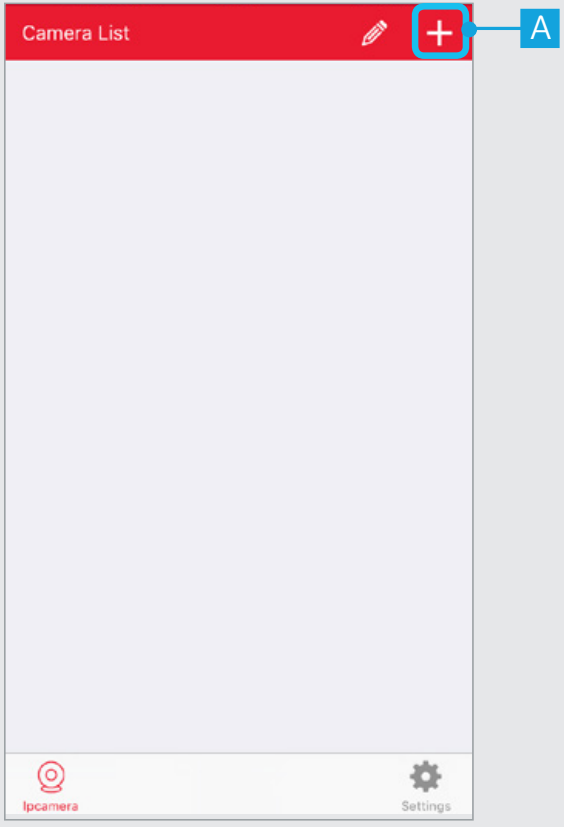


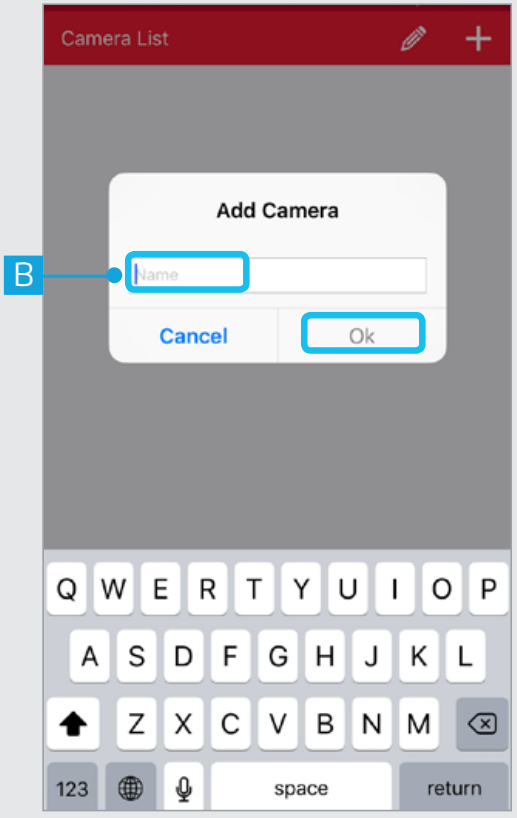


## 4.2 Agregar una cámara

A Pulse el botón + situado en la parte superior de la pantalla.

B Escriba un nombre para la cámara y pulse OK (Aceptar).

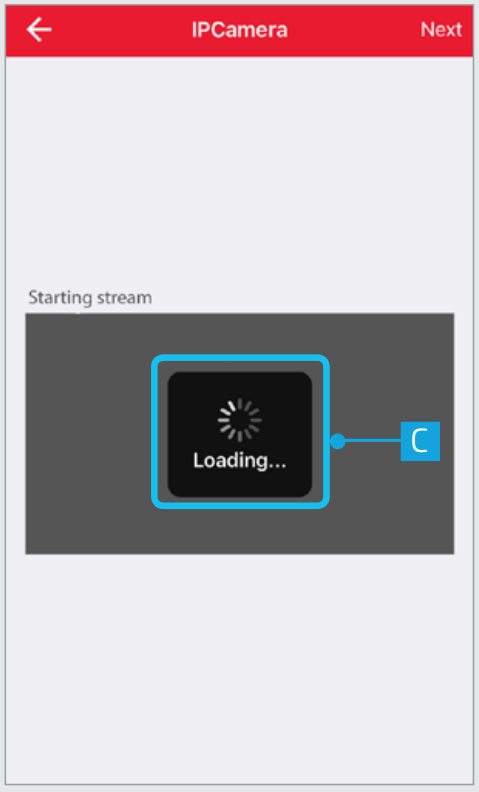


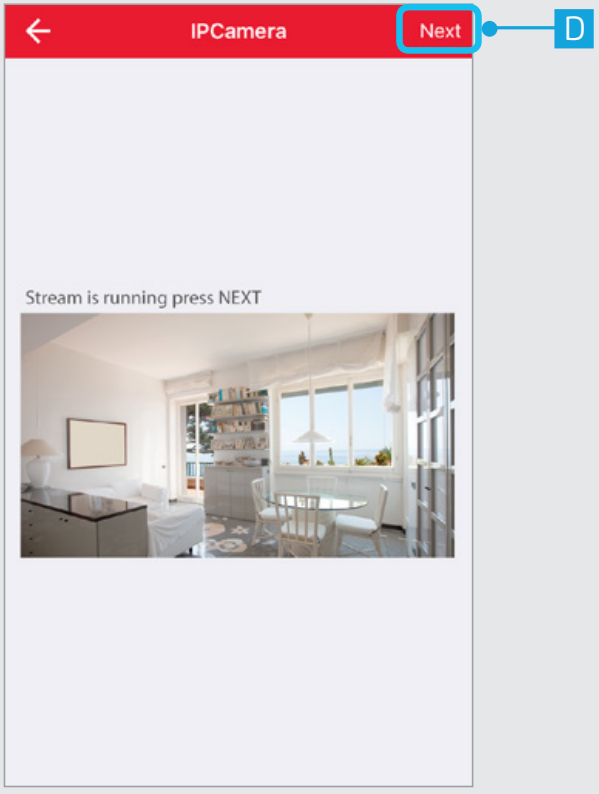


C La aplicación se conecta a la cámara y carga una vista previa de la secuencia de vídeo.

⚠ Si no aparece ninguna vista previa de la secuencia de vídeo, realice los siguientes pasos:

1. Compruebe que el adaptador de alimentación está conectado a la cámara IP.
2. Compruebe que los LED situados en la parte posterior de la cámara están iluminados.

Para consultar más opciones de solución de problemas, visite trust.com/77119.

D Se muestra una vista previa de la secuencia de vídeo. Pulse NEXT (Siguiente).

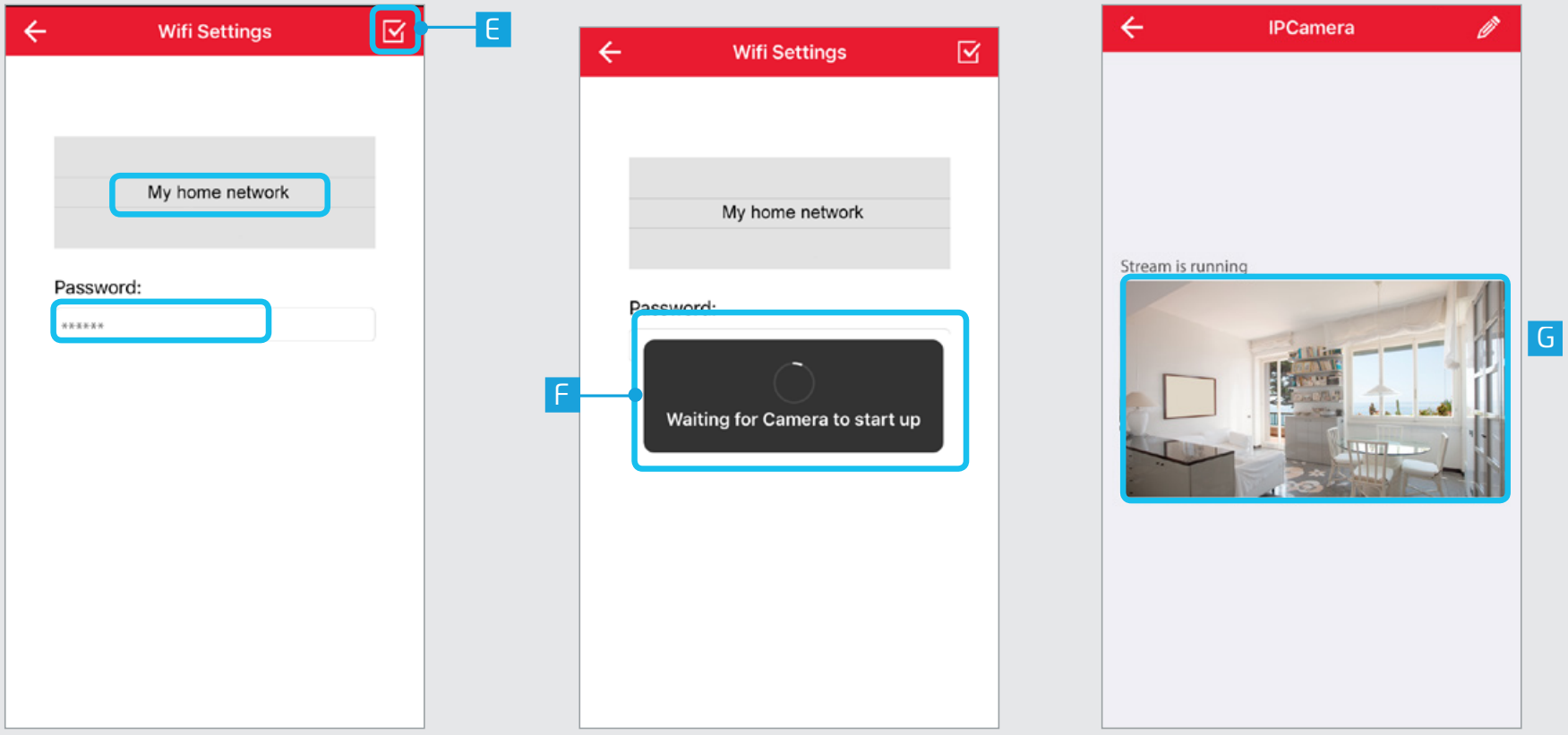


E Elija su red wifi doméstica y escriba la contraseña para esta red. Pulse el botón CONFIRM (Confirmar) cuando haya terminado.

F La cámara se conecta entonces a la red wifi doméstica, se vuelve a conectar con la aplicación y se reinicia. Esto puede tardar hasta dos minutos.

G La cámara está ahora conectada a su red wifi doméstica.

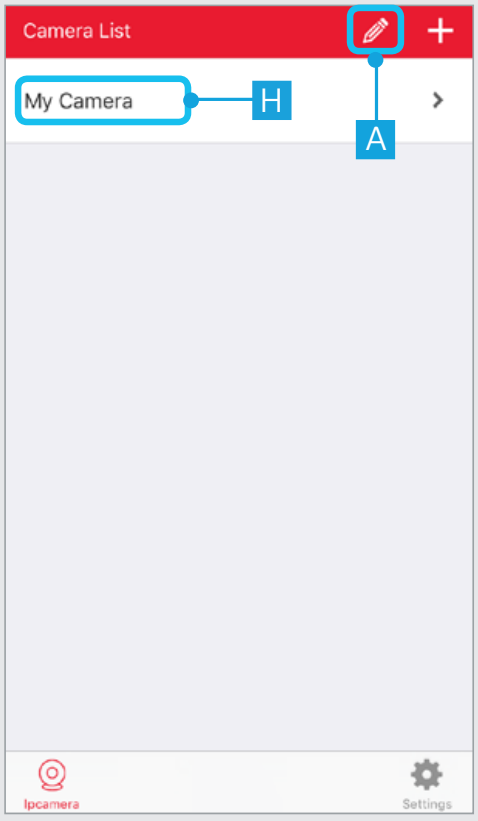


5

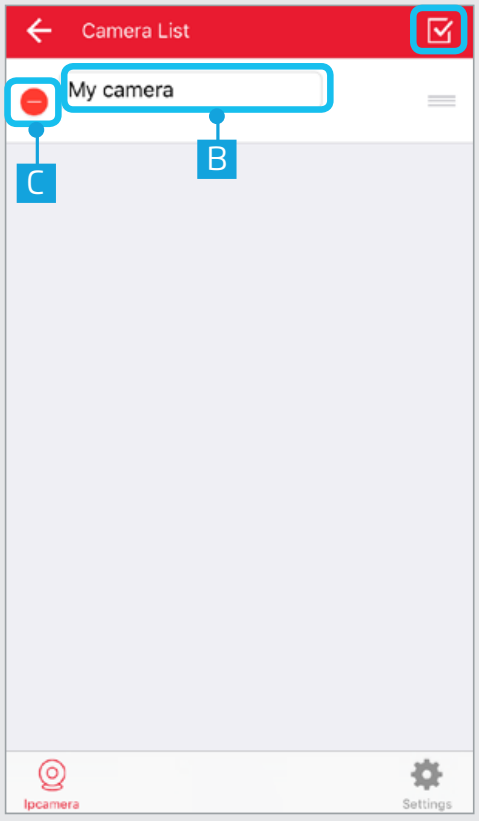


## 5. Editar/Eliminar cámara

H La cámara se ha agregado a la lista. Para abrir la secuencia de vídeo pulse sobre el nombre de la cámara.

A Pulse sobre el botón en forma de lápiz de la parte superior de la pantalla para editar el nombre de la cámara o para eliminarla.

B Pulse sobre el nombre de la cámara para empezar a editar el nombre. Pulse el botón CONFIRM (Confirmar) cuando haya terminado.

C Presione el botón DELETE (Eliminar) para eliminar la cámara. Pulse el botón CONFIRM (Confirmar) cuando haya terminado.

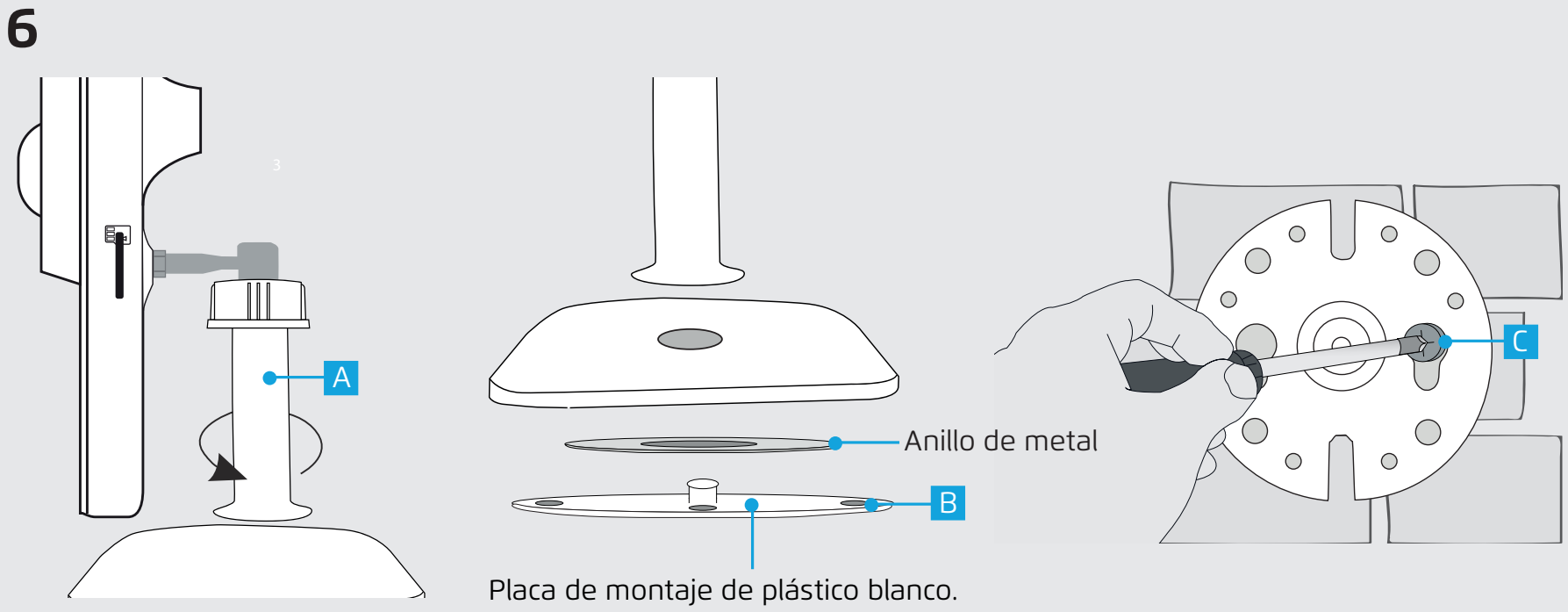


## 6. Montar la cámara IP

A Afloje el pedestal de la cámara desenroscándola del pie.

B Retire la placa de montaje de plástico blanco de la cámara.

C Coloque la placa de montaje de plástico blanco sobre una superficie plana y atorníllela firmemente con tornillos. (Se incluyen tornillos con tapas). Asegúrese de que los orificios de los tornillos no quedan colocados encima de una grieta o un orificio.

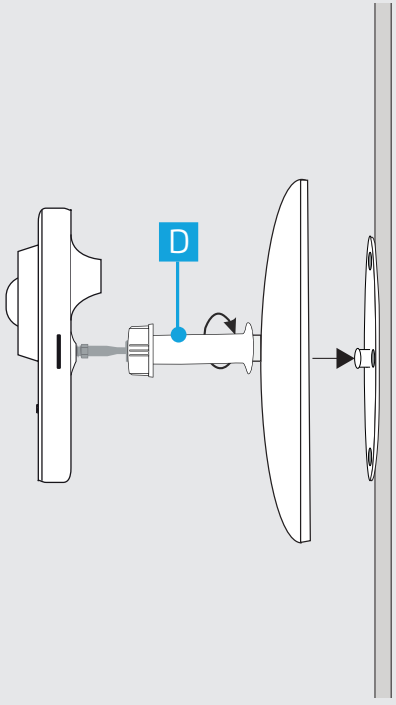


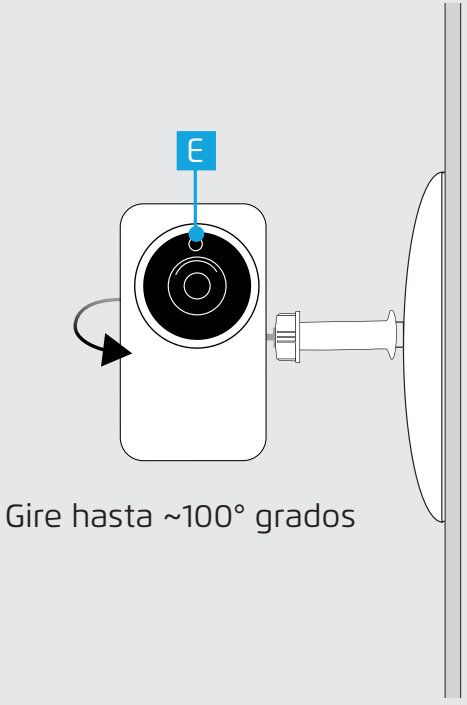


D Presione el pie de la cámara en la placa de montaje de plástico blanco (el anillo de metal no tiene que ser colocado nuevamente). Atornille el soporte de la cámara en el pie y apriételo.

E Es posible girar la cámara hasta ~100° grados.

De ser posible, deseche este producto en un centro de reciclaje. No tire este producto junto con los residuos domésticos. WEEE: Deshágase del dispositivo trasladándolo a un centro de reciclaje. Más información: www.trust.com

**Garantía**
Este producto está cubierto por la garantía legal en vigor en su país y comienza a partir del día de compra. Para obtener información adicional, visite: trust.com/warranty.

**Copyright**
El contenido del “Manual del usuario” está sujeto a la protección de derechos de autor. Se prohíbe su reproducción o copia sin previo aviso por escrito. La información contenida en estos documentos está sujeta a cambios sin previo aviso. Consulte trust.com/77119 para obtener actualizaciones.

Para consultar preguntas frecuentes y obtener soporte, visite trust.com/77119

## CE Declaración de conformidad

Trust International B.V. declara que el producto Trust Smart Home:

| | |
|---|---|
| Modelo: | IPCAM-2000 |
| Referencia: | 77119 |
| Uso previsto: | En interiores |

cumple con los requisitos básicos y otras cláusulas relevantes de las siguientes directivas: Directiva EMC (2014/30/UE), Directiva de bajo voltaje (2014/35/UE), Directiva ROHS (2011/65/UE), Directiva R&TTE (1999/5/CE). El producto cumple con las siguientes normativas:

ETSI EN301-489-1 V1.9.2 (2011-09)
ETSI EN 301-489-7 V1.3.1 (2005-11)
ETSI EN 300 328 V1.8.1 (2012-06)
EN 62311: 2008
EN 60950-1 :2006+A11 :2009+A1: 2010+A12 :2011+A2 :2013
EN 50581:2012

Fabricante/Representante autorizado,

H. Donker, Director de compras

Dordrecht, 09 de marzo de 2016

**Trust International B.V.**
LAAN VAN BARCELONA 600
3317DD DORDRECHT
PAÍSES BAJOS
www.trust.com